

BEP MÉTIERS DE LA COMPTABILITÉ

INSTRUCTIONS AUX CANDIDATS

Le sujet comporte 28 pages. A la fin de l'épreuve le candidat doit remettre sa copie avec les annexes demandées.

DOCUMENTS ET MATÉRIELS AUTORISÉS

Calculatrice de poche à fonctionnement autonome, sans imprimante et sans moyen de transmission, à l'exclusion de tout autre élément matériel ou documentaire.

INTERDICTION

Les échanges ou prêts de documents et matériels sont interdits pendant l'épreuve et les téléphones portables ne sont pas autorisés.

À rendre avec votre copie

Liste des travaux	Annexes à compléter	Barème
<u>Dossier 1</u>		
Fiche de contrôle	Annexe R1	10
Courriel	Annexe R2	10
Chèque	Annexe R3	3,5
Justification du montant	Annexe R4	2,5
Fiche de stock	Annexe R5	14
<u>Dossier 2</u>		
Bordereau d'imputation	Annexe R6	40
<u>Dossier 3</u>		
QCM	Annexe R7	10
<u>Dossier 4</u>		
Planigramme	Annexe R8	20
<u>Dossier 5</u>		
Tableau d'archivage	Annexe R9	10
	TOTAL	/120
	NOTE	/20

NB

- le barème est fourni à titre indicatif
- les cinq dossiers sont indépendants.

ACADÉMIE DE TOULOUSE - GIP FCIP Session 2009	SUJET	1/28
Examen : BREVET D'ÉTUDES PROFESSIONNELLES Spécialité : Métiers de la comptabilité Épreuve : EP2 – Épreuve technique : activités professionnelles sur dossier		Durée : 3 h Coef. : 6

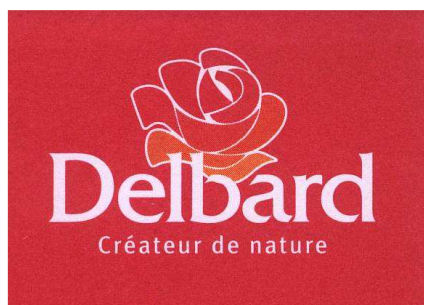

La jardinerie Delbard, localisée dans la banlieue tarbaise, appartient au Groupe Delbard, Société Anonyme au capital de 5 661 698 €, dont le siège social est situé à Paris.

La jardinerie propose, 7 jours sur 7, une large gamme de plantes vertes et fleuries, d'arbres, de graines, d'engrais à destination de particuliers, de collectivités territoriales et de TPE/PME.

Elle est composée de 3 secteurs :

- Végétal : 4 personnes
- Produits manufacturés : 3 personnes
- Administratif : 6 personnes (dont caisses)

dont les salariés travaillent à temps complet ou partiel.

Dénomination	DELBARD
Responsable	David DESCOURT
Adresse	1 route de Bours Rond-point de Bordeaux 65320 BORDERES SUR L'ECHEZ
SIRET	572 155 091 00018
Code APE	4776Z
Téléphone	05 62 53 15 00
Télécopie	05 62 53 15 09
Mél	delbard.borderes1@gmail.com
Site internet	http://www.delbard.com
TVA	5,5 % végétaux et animaux 19,6 % produits manufacturés
Banque	Crédit Agricole
Code établissement	16906
Code guichet	01017
Numéro de compte	58978900008 54

Nous sommes le 22 octobre 2009.

Vous êtes stagiaire dans l'entreprise jusqu'en décembre 2009.

Monsieur Descourt, le directeur, vous confie différents travaux à réaliser.

Tous les documents de paiement sont soumis à sa signature.

ACADÉMIE DE TOULOUSE - GIP FCIP Session 2009	SUJET	2/28
Examen : BREVET D'ÉTUDES PROFESSIONNELLES Spécialité : Métiers de la comptabilité Épreuve : EP2 – Épreuve technique : activités professionnelles sur dossier		Durée : 3 h Coef. : 6

ORGANISATION COMPTABLE

L'exercice comptable coïncide avec l'année civile, soit du 1^{er} janvier au 31 décembre.
Les pièces comptables sont comptabilisées sur les bordereaux de saisie, dans l'ordre chronologique.

Les journaux utilisés dans cette entreprise sont les suivants :

AC : ACHATS / **VT** : VENTES / **BQ1** : CRÉDIT AGRICOLE / **BQ2** : BNP / **CA** : CAISSE / **OD** : OPÉRATIONS DIVERSES

Les ventes réalisées auprès de particuliers sont ventilées dans le compte 411999 : clients comptoir.

EXTRAIT DU PLAN DES COMPTES DE L'ENTREPRISE

N° du compte	Intitulé	N° du compte	Intitulé
205000	Logiciels	607100	Achat de fleurs
215400	Matériel industriel	607110	Achat de plantes
218300	Mat. de bureau et mat. Informatique	607120	Achat d'engrais
401004	Fournisseur Adour Coteaux	607130	Achat de graines
401007	Fournisseur France Télécom	607200	Achat de pots de fleurs en terre
401010	Fournisseur Carte	607210	Achat de pots de fleurs émaillés
401014	Fournisseur Aéronet	609700	RRR obtenus sur achats de marchandises
401021	Fournisseur France cadeaux	615000	Entretien et réparations
404080	Fournisseur Équipement Informatique	623400	Cadeaux à la clientèle
411170	Mairie d'Escaunets	623800	Divers (pourboires, dons courants)
445620	TVA sur immobilisations	624100	Transport sur achats
445661	TVA déductible sur ABS taux réduit	626000	Frais postaux et télécommunication
445662	TVA déductible sur abs taux normal	707100	Vente de fleurs
445711	TVA collectée taux réduit	707110	Vente de plantes
445712	TVA collectée taux normal	707120	Vente d'engrais
512100	Crédit Agricole	707130	Vente de graines
512200	BNP	707200	Vente de pots de fleurs en terre
530000	Caisse	707210	Vente de pots de fleurs émaillés
606100	Fournitures non stockables	709700	RRR accordés sur ventes de marchandises
606300	Fournitures d'entretien et de petit équipement		

DOCUMENTATION COMPTABLE ET FISCALE

Cadeaux d'affaires : ce que vous pouvez déduire

Le fisc autorise les cadeaux offerts par les entreprises à leurs clients ou fournisseurs à condition qu'ils soient de faible valeur, c'est-à-dire des cadeaux dont la valeur unitaire ne dépasse pas 60 € TTC (frais de port et d'emballage inclus). Ce qui permet alors de les passer en charges et ouvrent droit à la déduction de la TVA.

Source : www.LEntreprise.com 03/12/2007

ACADÉMIE DE TOULOUSE - GIP FCIP Session 2009	SUJET	3/28
Examen : BREVET D'ÉTUDES PROFESSIONNELLES Spécialité : Métiers de la comptabilité Épreuve : EP2 – Épreuve technique : activités professionnelles sur dossier		Durée : 3 h Coef. : 6

Dossier 1

Ets Delbard
65320 Bordères sur l'Echez

Nous avons reçu ce jour des établissements horticoles CARTE la livraison n° 20091026 relative à la commande n° 28028 du 20 octobre 2009. La facture n° 20090841 est jointe au bon de livraison.

- *Complétez la fiche de contrôle (annexe R1) à l'aide des documents 1, 2, 3, 4.*
- *Rédigez le courriel (annexe R2) à l'attention du fournisseur en lui indiquant les erreurs constatées en formulant clairement les décisions qui en découlent.*
- *Préparez le chèque tiré sur le Crédit Agricole (annexe R3) en règlement de la facture et justifiez le calcul (annexe R4).*
- *Vous mettrez à jour la fiche de stock (annexe R5) relative à l'article référence 400 200 C valorisée selon la méthode du Coût Unitaire Moyen Pondéré (CUMP) après chaque entrée (résultats à 2 décimales).*

Merci pour votre collaboration

David Descourt

Document 1

FICHE FOURNISSEUR	
Code fournisseur	401010
Raison sociale	CARTE Pierre
Activité	Production de plantes en pots, bulbes et oignons, culture de plants de pépinières
Contact	M. Pierre CARTE
Adresse	Le Hauret – Av. de Paris – 32500 FLEURANCE
Téléphone	05.62.64.17.57
Télécopie	05.62.64.07.08
Adresse e-mail	carte.p@orange.fr
Conditions de vente	<ul style="list-style-type: none">• Délai de livraison : 2 jours• Mode d'expédition : route• Port : franco• Réduction(s) : remise 5 % si total HT > 5000 €• Paiement : 1/3 par chèque à réception de la facture, le solde à 30 jours fin de mois

ACADÉMIE DE TOULOUSE - GIP FCIP Session 2009	SUJET	4/28
Examen : BREVET D'ÉTUDES PROFESSIONNELLES Spécialité : Métiers de la comptabilité Épreuve : EP2 – Épreuve technique : activités professionnelles sur dossier		Durée : 3 h Coef. : 6



1 route de Bours
Rond point de Bordeaux
65320 Bordères sur l'Echez

N° de SIRET : 572 155 091 00018
NAF : 4776Z

Téléphone : 05.62.53.15.00
Télécopie : 05.62.53.15.09

Ets CARTE PIERRE

Le Hauret
Avenue de Paris

65500 FLEURANCE

Date de livraison : sous deux jours

Bon de commande n° 28028

Date : 20 octobre 2009

Réf. Fourn.	Désignation longue	Qté	PU HT
400 100 R	Chrysanthème « Multifleurs » rose	150	7.50
400 200 C	Chrysanthème « Lotto » cuivré	150	8.00
400 100 C	Chrysanthème « Multifleurs » cuivré	150	7.50
400 100 V	Chrysanthème « Multifleurs » violine	150	7.50
400 100 J	Chrysanthème « Multifleurs » jaune	150	7.50
400 200 J	Chrysanthème « Lotto » jaune	150	8.00
200 100 R	Pensée rouge	500	0.70
200 100 B	Pensée bleu	500	0.70
200 100 O	Pensée orange	500	0.70
200 100 J	Pensée jaune	500	0.70
100 100 F	Aster "Freda Ballard"	100	2.20
100 100 S	Aster « Schneekissen »	100	2.20
100 100 B	Aster "Blue Baby"	100	2.20
100 100 A	Aster "Alice Haslam"	100	2.20
100 100 W	Aster "White ladies"	100	3.00

ACADÉMIE DE TOULOUSE - GIP FCIP Session 2009	SUJET	5/28
Examen : BREVET D'ÉTUDES PROFESSIONNELLES Spécialité : Métiers de la comptabilité Épreuve : EP2 – Épreuve technique : activités professionnelles sur dossier		Durée : 3 h Coef. : 6



Bon d'entrée
n° 61

CARTE PIERRE
Le Hauret
Avenue de Paris
32500 FLEURANCE

N° de SIRET : 798 166 052 00048
NAF : 0130Z

Téléphone : 01.62.64.17.57
Télécopie : 01.62.64.07.08

DELBARD
1 route de Bours
Rond point de Bordeaux
65320 BORDÈRES SUR L'ECHEZ

BON DE LIVRAISON n° 20091026

Date : 22/10/09

Réf.	Désignation	Qté	PU HT
CLCP25	Chrysanthème « Lotto » cuivré	150	8.00
CLJP25	Chrysanthème « Lotto » jaune	150	8.00
CMCP25	Chrysanthème « Multifleurs » cuivré	150	7.50
CMJP25	Chrysanthème « Multifleurs » jaune	150	7.50
CMRP25	Chrysanthème « Multifleurs » rose	150	7.50
CMVP25	Chrysanthème « Multifleurs » violine	150	7.50
PEBP10.5	Pensée bleu	500	0.70
PEJP10.5	Pensée jaune	500	0.70
PEOP10.5	Pensée orange	500	0.70
PERP10.5	Pensée rouge	500	0.70
ASSP09	Aster « Schneekissen »	100	2.20
ASAP09	Aster " Alice Haslam "	100	2.20
ASBP09	Aster "Blue Baby"	100	2.20
ASFP09	Aster "Freda Ballard"	100	2.20
ASWP09	Aster "White ladies"	100	3.00

*Article non reçu
Demander livraison
urgente*

ACADÉMIE DE TOULOUSE - GIP FCIP Session 2009	SUJET	6/28
Examen : BREVET D'ÉTUDES PROFESSIONNELLES Spécialité : Métiers de la comptabilité Épreuve : EP2 – Épreuve technique : activités professionnelles sur dossier		Durée : 3 h Coef. : 6



CARTE PIERRE
Le Hauret
Avenue de Paris
32500 FLEURANCE

DELBARD
1 route de Bours
Rond point de Bordeaux
65320 BORDÈRES SUR L'ECHEZ

N° de SIRET : 798 166 052 00048
NAF : 0130Z

Téléphone : 01.62.64.17.57
Télécopie : 01.62.64.07.08

FACTURE n° 20090841

Date : 22/10/09

Réf.	Désignation	Qté	P.U.H.T	Montant HT
CLCP25	Chrysanthème « Lotto » cuivré	150	8.00	1200.00
CLJP25	Chrysanthème « Lotto » jaune	150	8.00	1200.00
CMCP25	Chrysanthème « Multifleurs » cuivré	150	7.50	1125.00
CMJP25	Chrysanthème « Multifleurs » jaune	150	7.50	1125.00
CMRP25	Chrysanthème « Multifleurs » rose	150	7.50	1125.00
CMVP25	Chrysanthème « Multifleurs » violine	150	7.50	1125.00
PEBP10.5	Pensée bleu	500	0.70	350.00
PEJP10.5	Pensée jaune	500	0.70	350.00
PEOP10.5	Pensée orange	500	0.70	350.00
PERP10.5	Pensée rouge	500	0.70	350.00
ASSP09	Aster « Schneekissen »	100	2.20	220.00
ASAP09	Aster " Alice Haslam "	100	2.20	220.00
ASBP09	Aster "Blue Baby"	100	2.20	220.00
ASFP09	Aster "Freda Ballard"	100	2.20	220.00
ASWP09	Aster "White ladies"	100	3.00	300.00
Base TVA	9 480.00	Total HT		9 480.00
Taux TVA	5.5 %	Remise globale : %		
Montant TVA	521.40	Montant remise		
Net à payer	10 001.40	Transport		
Règlement	1/3 chèque à réception facture solde à 30 jours fin de mois	Net commercial		9 480.00

ACADÉMIE DE TOULOUSE - GIP FCIP Session 2009	SUJET	7/28
Examen : BREVET D'ÉTUDES PROFESSIONNELLES Spécialité : Métiers de la comptabilité Épreuve : EP2 – Épreuve technique : activités professionnelles sur dossier		Durée : 3 h Coef. : 6

FICHE DE CONTRÔLE				
Fournisseur _____				
Bon de commande n° _____ Bon de livraison n° _____ Facture n° _____				
Éléments à vérifier				Anomalies (à préciser)
Contrôle des	éléments reçus	Quantités commandées / quantités reçues et/ou acceptées	<input type="checkbox"/> Oui <input type="checkbox"/> Non	
		Qualité articles commandés / qualité articles reçus et/ou acceptée	<input type="checkbox"/> Oui <input type="checkbox"/> Non	
	éléments facturés	Conformité des références facturées	<input type="checkbox"/> Oui <input type="checkbox"/> Non	
		Conformité des quantités facturées	<input type="checkbox"/> Oui <input type="checkbox"/> Non	
		Conformité des prix facturés	<input type="checkbox"/> Oui <input type="checkbox"/> Non	
	conditions fournisseur	Frais de port	<input type="checkbox"/> Oui <input type="checkbox"/> Non	
		Réduction commerciale (remise)	<input type="checkbox"/> Oui <input type="checkbox"/> Non	
		Réduction financière (escompte)	<input type="checkbox"/> Oui <input type="checkbox"/> Non	
		Mode de règlement	<input type="checkbox"/> Oui <input type="checkbox"/> Non	
		Délai de règlement	<input type="checkbox"/> Oui <input type="checkbox"/> Non	

ACADÉMIE DE TOULOUSE - GIP FCIP Session 2009	SUJET	8/28
Examen : BREVET D'ÉTUDES PROFESSIONNELLES Spécialité : Métiers de la comptabilité Épreuve : EP2 – Épreuve technique : activités professionnelles sur dossier		Durée : 3 h Coef. : 6

ACADÉMIE DE TOULOUSE - GIP FCIP Session 2009	SUJET	9/28
Examen : BREVET D'ÉTUDES PROFESSIONNELLES Spécialité : Métiers de la comptabilité Épreuve : EP2 – Épreuve technique : activités professionnelles sur dossier		Durée : 3 h Coef. : 6

Annexe R3

CA CRÉDIT AGRICOLE MUTUEL PYRÉNÉES-GASCOGNE

Payez contre ce chèque _____
non endossable sauf au profit d'une banque ou d'un établissement assimilé

A _____ € _____

Payable en France
65
6 AV DE TOULOUSE
65600 SEMEAC
08.25.83.78.40
N° de compte 58978900008 54
2547894 20102009
série

Ets Delbard
1 route de Bours
65320 BORDERES/ECHÉZ

Fait à _____
Le _____

<17> ▲ Signature ▲

2547894 052316906870 58978900008

Annexe R4

Justification du montant du chèque



Annexe R5

FICHE DE STOCK										
Méthode : CUMP après chaque entrée			Article : CHRYSANTHÈME "LOTTO"			Référence : 400 200 C				
Stock mini : 25			Stock maxi : 175			Stock d'alerte : 25				
Date	Code et n° document	ENTRÉES			SORTIES			STOCK		
		QTE	PU	Montant	QTE	PU	Montant	QTE	PU	Montant
05-oct	S.I.	36	7,60	273,60				36	7,60	273,60
10-oct	BS 27				11	7,60	83,60	25	7,60	190,00
11-oct	BE 7	150	7,70	1155,00				175	7,69	1 345,00
11-oct	BS 40				55	7,69	422,95	120	7,69	922,05
12-oct	BS 48				95	7,69	730,55	25	7,69	191,50

ACADÉMIE DE TOULOUSE - GIP FCIP Session 2009	SUJET	10/28
Examen : BREVET D'ÉTUDES PROFESSIONNELLES		Durée : 3 h
Spécialité : Métiers de la comptabilité		Coef. : 6
Épreuve : EP2 – Épreuve technique : activités professionnelles sur dossier		

Dossier 2

Ets Delbard
65320 Bordères sur l'Echez

Il reste quelques documents comptables du mois qui n'ont pas été imputés (documents 4, 5, 6, 7, 8, 9, 10, 11, 12) ainsi que le chèque établi (annexe R3).

- *Imputez les pièces comptables sur l'annexe R6, en ayant pris soin d'enregistrer les documents dans l'ordre chronologique et de laisser une ligne blanche entre chaque document. Aidez-vous de l'organisation comptable de l'entreprise (page 2).*

Merci

David Descourt

ACADÉMIE DE TOULOUSE - GIP FCIP Session 2009	SUJET	11/28
Examen : BREVET D'ÉTUDES PROFESSIONNELLES Spécialité : Métiers de la comptabilité Épreuve : EP2 – Épreuve technique : activités professionnelles sur dossier		Durée : 3 h Coef. : 6

**CARTE PIERRE**

Le Hauret

Avenue de Paris

32500 FLEURANCE

N° de SIRET : 798 166 052 00048

NAF : 0130Z

Téléphone : 01.62.64.17.57

Télécopie : 01.62.64.07.08

DELBARD

1 route de Bours

Rond point de Bordeaux

65320 BORDÈRES SUR L'ECHEZ

FACTURE AVOIR n° A280

Date : 7 octobre 2009**Ristourne trimestrielle accordée sur le CA HT du 3ème trimestre :**

CA TTC : 16548,26

CA HT : **13836,34**

Tranches				Bases	Taux	Montant
De	0	à	2 500,00	2500,00	1,00%	25,00
De	2500,00	à	3 500,00	1000,00	2,00%	20,00
De	3500,00	à	5 000,00	1500,00	3,00%	45,00
De	5000,00	à	6 500,00	1500,00	4,00%	60,00
De	6500,00	à	13 836,34	7336,34	5,00%	366,82
				Total HT		516,82
				TVA		5,50% 28,42
				Net à votre crédit		545,24

PIECE DE CAISSE N° 10/53

Date : 22/10/2009

Nature de l'opération : Pourboire livreur du fournisseur
Carte

Dépenses	Recettes
5,00 €	

ACADÉMIE DE TOULOUSE - GIP FCIP Session 2009	SUJET	12/28
Examen : BREVET D'ÉTUDES PROFESSIONNELLES Spécialité : Métiers de la comptabilité Épreuve : EP2 – Épreuve technique : activités professionnelles sur dossier		Durée : 3 h Coef. : 6



9, avenue François Mitterrand - 65600 SEMEAC
Tél. 05 62 36 56 84 - Fax. 05 62 36 93 12

Bureaux ouverts tous les jours
de 8 h à 12 h. et de 14 h à 17 h 30
Le vendredi de 8 h à 12 h. et de 14 h à 16 h 30
Fermés samedi, dimanche et jours fériés

Facture n° 2459CY568745
du 02 octobre 2009

Référence client 00555802/007245/2009 0075 534 B

Adresse point de comptage

Ets Delbard
1 route de Bours
65320 BORDERES/ECHÉZ

Expéditeur TRESORERIE TARBES ADOUR ECHEZ
CITE REFFYE
65017 TARBES

DESTINATAIRE

Ets Delbard
1 route de Bours
65320 BORDERES/ECHÉZ

Index et volumes	Déterminé par	nouveau relevé	ancien relevé	consommation
numéro de compteur C02BB123456	relevé	01/10/2009 11487	01/10/2008 10336	1151

Historique de consommation

relevé le 1/10/2008	1245 m3
relevé le 1/10/2007	1358 m3
relevé le 1/10/2006	1112 m3

VOLUME CONSOMMÉ	1151
ACOMPTE À DÉDUIRE	521
SOLDE CONSOMMATION	630

Détail de votre facture	Volume en m3	Prix unitaire HT	Distributeur montant HT	Autres organismes montant HT	Sous-total HT
DISTRIBUTION DE L'EAU					
Abonnement (part distributeur)			43,00		
Abonnement (part syndicale)				9,15	
Consommation (part distributeur)	630	0,5635	355,01		
Consommation (part syndicale)	630	0,1757		110,69	
Préservation des ressources en eau (agence de l'eau)	630	0,0502		31,63	
SOUS-TOTAL HT :					549,48
COLLECTE ET/OU TRAITEMENT DES EAUX USÉES					
Abonnement (part distributeur)			18,34		
Consommation (part distributeur)	630	0,4836	304,67		
Consommation (part communale)	630	0,9784		616,39	
SOUS-TOTAL HT :					939,40
ORGANISMES PUBLICS					
Lutte contre la pollution (agence de l'eau)	630	0,1914		120,58	
SOUS-TOTAL HT :					120,58
SOUS-TOTAL PAR BÉNÉFICIAIRE :			721,02	888,44	1609,46

Détail de la TVA			Détail du montant à payer				
montant HT	Taux TVA	montant TVA	total HT	total TVA	montant TTC	solde antérieur	net à payer
1609,46	5,50%	88,52	1609,46	88,52	1697,98	0,00 €	1 697,98 €

ACADÉMIE DE TOULOUSE - GIP FCIP Session 2009	SUJET	13/28
Examen : BREVET D'ÉTUDES PROFESSIONNELLES		Durée : 3 h
Spécialité : Métiers de la comptabilité		Coef. : 6
Épreuve : EP2 – Épreuve technique : activités professionnelles sur dossier		

Document 8

France Cadeaux 34 route de Saverne 67100 STRASBOURG		Téléphone 0388381818 Télécopie 0388381828	
Facture n° 125 du 10/10/2009			
Désignation	Quantité	PUTTC	Montant TTC
Stylos cadeaux clientèle	1000	0,15	150,00 €
	Dont TVA 19,6 %		24,58 €
Valeur en votre règlement par chèque à réception de la facture			

Document 9



56 avenue du Maréchal Joffre
65000 TARBES

DOIT

Ets DELBARD
1 route de Bours
65320 BORDERES/ECHEZ

Facture n°2541 du 8 octobre 2009

Référence	Désignation	Quantité	Prix HT	Montant HT
NV12	Nettoyage vitrines	2	55,00	110,00
Total HT				110,00
TVA 19,6 %				21,56
NET A PAYER				131,56

ACADÉMIE DE TOULOUSE - GIP FCIP Session 2009	SUJET	14/28
Examen : BREVET D'ÉTUDES PROFESSIONNELLES Spécialité : Métiers de la comptabilité Épreuve : EP2 – Épreuve technique : activités professionnelles sur dossier		Durée : 3 h Coef. : 6



facture
n° 0562531500 09D6-FF03
du 06 octobre 2009

vos références :

n° client : 0001819352
n° d'appel : 0562531500



D 994457

07165

Ets DELBARD
Route de Bours
65320

Ets DELBARD
Route de Bours

pour nous joindre :

service clients : 1014
appel gratuit de votre ligne *
 0 800 101 431
appel gratuit d'une ligne fixe *

65320 BORDERES/ECHÉZ

SAV de la ligne : 1013
appel gratuit de votre ligne *

service assistance : 3900
temps d'attente gratuit puis
coût d'une communication locale ***

AG SUD OUEST MEDITERRANEE
MP
TSA 70006
59878 LILLE CEDEX 9
www.francetelecom.fr **

services fixes

votre facture du 06 octobre 2009

prix unitaire mensuel € HT	prix unitaire mensuel € TTC	montant € HT	montant € TTC
-------------------------------	--------------------------------	--------------	---------------

Abonnements, forfaits et options

Votre ligne du 01/09 au 02/10

1 Abonnement Principal :	13,38	16,00	26,76	32,00
1 Abonnement Principal			1,78	2,13

Vos options téléphoniques

1 Sélection Permanente d'Appels Locaux			0,00	0,00
--	--	--	------	------

Vos options facture

1 Facture Détaillée			0,00	0,00
---------------------	--	--	------	------

total de votre facture

28,54	34,13
-------	-------

dont TVA payée sur les débits (19,60 % sur 28,54 € HT) = 5,59 €

Les montants TTC par rubrique étant arrondis, leur somme peut différer du total TTC calculé à partir du total HT.

dernier montant dû à France Télécom (€ TTC)	32,00
règlements et autres opérations pris en compte au 02/10/2009	-32,00

Somme prélevée le 26 octobre

34,13

ACADÉMIE DE TOULOUSE - GIP FCIP Session 2009	SUJET	15/28
Examen : BREVET D'ÉTUDES PROFESSIONNELLES Spécialité : Métiers de la comptabilité Épreuve : EP2 – Épreuve technique : activités professionnelles sur dossier		Durée : 3 h Coef. : 6



1 route de Bours
Rond point de Bordeaux
65320 Bordères sur l'Echez

N° de SIRET : 572 155 091 00018
NAF : 4776Z

Téléphone : 05.62.53.15.00
Télécopie : 05.62.53.15.09

Mairie d'ESCAUNETS

65500 VIC EN BIGORRE

Facture n°09/10/81
Date : 11 octobre 2009

Réf.	Désignation	Qté	PU HT	Montant HT
PEBP10.5	Pensée bleu	60	1,40	84,00
PEJP10.5	Pensée jaune	60	1,40	84,00
PEOP10.5	Pensée orange	40	1,40	56,00
PERP10.5	Pensée rouge	40	1,40	56,00
ENUS10	Engrais universel sac de 10 kilos	2	29,35	58,70
Base TVA		338,70	Total HT	338,70
Taux TVA		5.5 %	Remise globale : %	
Montant TVA		18,63	Montant remise	
Règlement		Paiement à 30 jours fin de mois	Transport	
			Net à payer	357,33

ACADÉMIE DE TOULOUSE - GIP FCIP Session 2009	SUJET	16/28
Examen : BREVET D'ÉTUDES PROFESSIONNELLES Spécialité : Métiers de la comptabilité Épreuve : EP2 – Épreuve technique : activités professionnelles sur dossier		Durée : 3 h Coef. : 6

L'EQUIPEMENT INFORMATIQUE
6, RUE ANDRE BREYER - 65000 TARBES
TEL. 05.62.93.95.74 - FAX. 05.62.44.89.19

ETS DELBARD
 1 route de Bours
 65320 BORDERES/ECHEZ

FACTURE N° 2009/10/25 du 12 octobre 2009

HP COMPAQ DESKTOP DX 2400**PRIX UNITAIRE HT 529.00 €****Qté 1**

Description du produit	HP Compaq Business Desktop dx2400 - Pentium Dual Core E5200 2.5 GHz
Dimensions (LxPxH)	18 cm x 37.3 cm x 36.5 cm - Poids 10.2 Kgs - Micro tour
Processeur	1 x Intel Pentium Dual Core E5200 / 2.5 GHz (à deux noyaux)
Mémoire cache	2 Mo L2
Cache par processeur	2 Mo
RAM	2 Go (installé) / 8 Go (maximum) - DDR2 SDRAM - NON ECC - 800 MHz - PC2-6400
Contrôleur de stockage	Serial ATA (Serial ATA-300)
Disque dur	1 x 250 Go - standard - Serial ATA-300
Moniteur	HP v185ws - Écran LCD - TFT - 18.5"
Sortie audio	Carte son - stéréo
Réseaux	Adaptateur réseau - Ethernet, Fast Ethernet, Gigabit Ethernet
Système d'exploitation fourni	Microsoft Windows Vista Professionnel/ déclassé à XP Professionnel
Garantie	1 an sur site constructeur

Livraison + installation + paramétrage
 Préparation de l'UC dans nos locaux
 + paramétrage sur site

Forfait HT**55.00 €**

TOTAL HT 584,00 €
TVA 19,6 % 114,46 €
NET A PAYER 698,46 €

Paiement par chèque à réception de la facture.

ACADÉMIE DE TOULOUSE - GIP FCIP Session 2009	SUJET	17/28
Examen : BREVET D'ÉTUDES PROFESSIONNELLES Spécialité : Métiers de la comptabilité Épreuve : EP2 – Épreuve technique : activités professionnelles sur dossier		Durée : 3 h Coef. : 6

Annexe R6

[illegible]

Sauter une ligne entre chaque enregistrement.

ACADÉMIE DE TOULOUSE - GIP FCIP Session 2009	SUJET	18/28
Examen : BREVET D'ÉTUDES PROFESSIONNELLES Spécialité : Métiers de la comptabilité Épreuve : EP2 – Épreuve technique : activités professionnelles sur dossier		Durée : 3 h Coef. : 6

Dossier 3

Ets Delbard
65320 Bordères sur l'Echez

- *Afin d'évaluer votre niveau sur l'utilisation des logiciels et votre connaissance d'Internet, je vous demande de compléter le QCM (annexe R7).*

Merci

David Descourt

ACADÉMIE DE TOULOUSE - GIP FCIP Session 2009	SUJET	19/28
Examen : BREVET D'ÉTUDES PROFESSIONNELLES Spécialité : Métiers de la comptabilité Épreuve : EP2 – Épreuve technique : activités professionnelles sur dossier		Durée : 3 h Coef. : 6

Questions	Oui	Non
1. Une base de données est :		
• Un ensemble organisé et structuré d'informations portant sur le même thème précis	<input type="checkbox"/>	<input type="checkbox"/>
• Un ensemble de fiches	<input type="checkbox"/>	<input type="checkbox"/>
• Un plan de classement de l'information	<input type="checkbox"/>	<input type="checkbox"/>
• Un serveur internet	<input type="checkbox"/>	<input type="checkbox"/>
2. Une table correspond à :		
• Un ensemble d'informations triées concernant seulement des individus	<input type="checkbox"/>	<input type="checkbox"/>
• Un ensemble d'informations recueillies sur un site	<input type="checkbox"/>	<input type="checkbox"/>
• L'ensemble des informations concernant une personne, une entreprise ou un objet (ex. des produits)	<input type="checkbox"/>	<input type="checkbox"/>
3. Je souhaite remplacer un mot fréquemment utilisé dans un document, comment puis-je procéder ?		
• J'efface le mot et je le saisis autant de fois que nécessaire	<input type="checkbox"/>	<input type="checkbox"/>
• J'utilise la fonction édition-rechercher et je remplace le mot autant de fois que nécessaire	<input type="checkbox"/>	<input type="checkbox"/>
• J'utilise la fonction édition-remplacer et je l'applique à tous les mots	<input type="checkbox"/>	<input type="checkbox"/>
4. Je dois imprimer un document de 25 cm de largeur et de 18 cm de hauteur sur une feuille A4 de 21 cm de largeur sur 29,7 cm de hauteur :	<input type="checkbox"/>	<input type="checkbox"/>
• Je ne peux pas le faire	<input type="checkbox"/>	<input type="checkbox"/>
• Je choisis l'option de mise en page " paysage " (à l'italienne)	<input type="checkbox"/>	<input type="checkbox"/>
• J'écris verticalement dans la page	<input type="checkbox"/>	<input type="checkbox"/>
• Je choisis l'option de mise en page " portrait " (à la française)	<input type="checkbox"/>	<input type="checkbox"/>
5. Lorsque j'utilise un tableur-grapheur, je saisis les données et les formules dans :		
• Des champs	<input type="checkbox"/>	<input type="checkbox"/>
• Des cellules	<input type="checkbox"/>	<input type="checkbox"/>
• Des rectangles	<input type="checkbox"/>	<input type="checkbox"/>
• Des zones	<input type="checkbox"/>	<input type="checkbox"/>
6. Quel contenu devez-vous saisir pour obtenir le prix total pour l'ensemble des articles ?		
• =D4+D5+D6+D7	<input type="checkbox"/>	<input type="checkbox"/>
• 3063,46 (soit le total correspondant aux articles)	<input type="checkbox"/>	<input type="checkbox"/>
• =1113,71+627,25+794,25+528,25 (soit le montant de chaque article)	<input type="checkbox"/>	<input type="checkbox"/>
• =somme(D4 :D7)	<input type="checkbox"/>	<input type="checkbox"/>
7. Pour créer un graphique à l'aide d'un tableur-grapheur :		
• il faut obligatoirement sélectionner les cellules dont le contenu doit être représenté graphiquement	<input type="checkbox"/>	<input type="checkbox"/>
• il faut sélectionner le type de graphique que je souhaite représenter	<input type="checkbox"/>	<input type="checkbox"/>
• il suffit de cliquer sur l'icône de création de graphique et le graphique que je souhaite est automatiquement créé	<input type="checkbox"/>	<input type="checkbox"/>
8. Parlant d'Internet, on prononce souvent le mot Web ou l'expression « la toile », qui signifie		
• Le nom d'un logiciel permettant de naviguer dans les sites	<input type="checkbox"/>	<input type="checkbox"/>
• Un programme nécessaire pour se connecter	<input type="checkbox"/>	<input type="checkbox"/>
• Le nom d'un site Internet	<input type="checkbox"/>	<input type="checkbox"/>
• L'autre mot pour désigner le réseau Internet	<input type="checkbox"/>	<input type="checkbox"/>
9. Les outils qui vous permettent de trouver des informations et des sites sur Internet sont appelés des :		
• Thésaurus	<input type="checkbox"/>	<input type="checkbox"/>
• Moteurs de recherche	<input type="checkbox"/>	<input type="checkbox"/>
• Rechercheurs	<input type="checkbox"/>	<input type="checkbox"/>
• Annuaire de recherche	<input type="checkbox"/>	<input type="checkbox"/>
• Index	<input type="checkbox"/>	<input type="checkbox"/>
10. Comment nomme-t-on une société qui vend le droit de se connecter à Internet		
• Un routeur	<input type="checkbox"/>	<input type="checkbox"/>
• Un browser	<input type="checkbox"/>	<input type="checkbox"/>
• Un provider	<input type="checkbox"/>	<input type="checkbox"/>
• Un fournisseur d'accès	<input type="checkbox"/>	<input type="checkbox"/>

ACADÉMIE DE TOULOUSE - GIP FCIP Session 2009	SUJET	20/28
Examen : BREVET D'ÉTUDES PROFESSIONNELLES		Durée : 3 h
Spécialité : Métiers de la comptabilité		Coef. : 6
Épreuve : EP2 – Épreuve technique : activités professionnelles sur dossier		

Dossier 4

Ets Delbard
65320 Bordères sur l'Echez

Planigramme de la semaine 44 des salariés du secteur végétal.

- *A partir des informations (document 13), des contraintes données (document 14) et du calendrier (document 15), terminez le planigramme (annexe R8) de la semaine 44 pour les salariés du secteur végétal.*

Merci

David Descourt

Document 13

La jardinerie est ouverte au public 7 jours sur 7 :

- du lundi au samedi 10 h 00/12 h 30 – 14 h 00/18 h 00
- le dimanche 09 h 30/12 h 30 – 14 h 00/19 h 00

Les salariés du secteur végétal commencent 30 minutes avant l'ouverture et terminent 1 heure après la fermeture, sauf le dimanche. Les salariés travaillent 42 heures par semaine en période haute, 35 heures en période médiane et 28 heures en période basse.

Les 3 périodes sont découpées comme suit :

- Haute : avril, mai, octobre, décembre
- Médiane : juin, juillet, août, novembre
- Basse : janvier, février, mars, septembre

Bien que le 1^{er} novembre soit un jour férié, le magasin reste ouvert.

Document 14

Planigramme : contraintes

	Repos	Formation*
Paul	Mercredi/jeudi après-midi	-
Thibault	Jeudi/vendredi après-midi	Vendredi 10h-12h
Kevin	Lundi/mardi matin/mercredi matin	Mardi 14h-19h

Adaptez les horaires au temps légal de travail

* le temps de formation est compté dans l'horaire hebdomadaire du salarié

ACADÉMIE DE TOULOUSE - GIP FCIP Session 2009	SUJET	21/28
Examen : BREVET D'ÉTUDES PROFESSIONNELLES		Durée : 3 h
Spécialité : Métiers de la comptabilité		Coef. : 6
Épreuve : EP2 – Épreuve technique : activités professionnelles sur dossier		

FANTAISIE

Tél. 05 59 12 60 53

Tél. 05 59 69 41 21

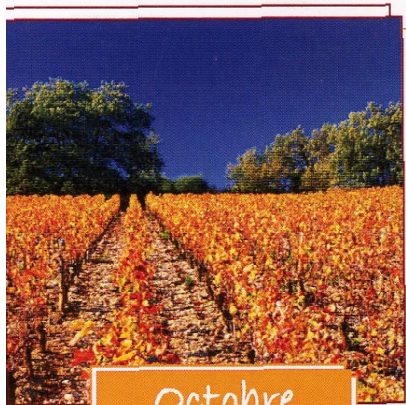
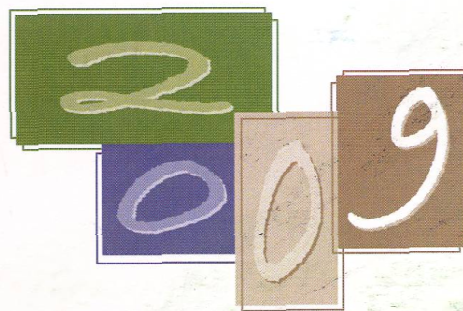

Octobre

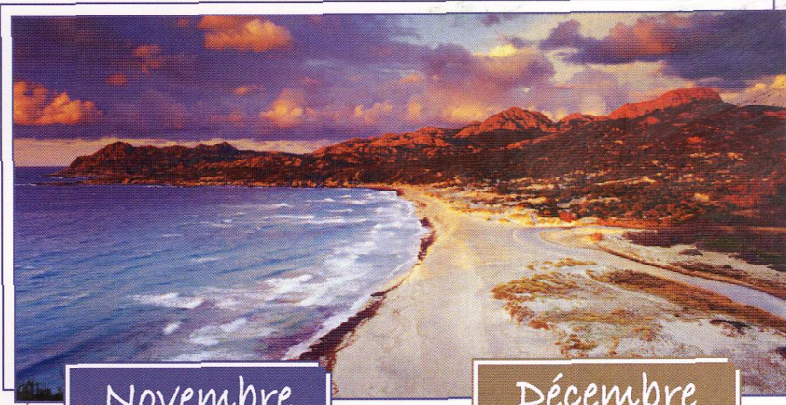

Novembre

Décembre

jeu	1	Thérèse de l'E.-J.
ven	2	40 Léger
sam	3	Gérard
dim	4	☺ François d'Assise
lun	5	Fleur
mar	6	Bruno
mer	7	41 Serge
jeu	8	Pélagie
ven	9	Denis
sam	10	Ghislain
dim	11	☺ Firmin
lun	12	Wilfried
mar	13	Géraud
mer	14	42 Juste
jeu	15	Thérèse d'Avila
ven	16	Edwige
sam	17	Baudouin
dim	18	● Luc
lun	19	René
mar	20	Adeline
mer	21	43 Céline
jeu	22	Élodie
ven	23	Jean de C.
sam	24	Florentin
dim	25	🕒 Crépin
lun	26	☺ Dimitri
mar	27	Émeline
mer	28	44 Simon, Jude
jeu	29	Narcisse
ven	30	Bienvenue
sam	31	Quentin

dim	1	Toussaint
lun	2	☺ Défunts
mar	3	Hubert
mer	4	45 Charles
jeu	5	Sylvie
ven	6	Bertille
sam	7	Carine
dim	8	Geoffroy
lun	9	☺ Théodore
mar	10	Léon
mer	11	46 Armistice 1918
jeu	12	Christian
ven	13	Brice
sam	14	Sidoine
dim	15	Albert
lun	16	● Marguerite
mar	17	Élisabeth
mer	18	47 Aude
jeu	19	Tanguy
ven	20	Edmond
sam	21	Présent. de Marie
dim	22	Christ Roi
lun	23	Clément
mar	24	☺ Flora
mer	25	48 Catherine Labouré
jeu	26	Delphine
ven	27	Séverin
sam	28	Jacques de la M.
dim	29	Avent
lun	30	André

Automne : mardi 22 septembre - Hiver : lundi 21 décembre

mar	1	Florence
mer	2	49 ☺ Viviane
jeu	3	Xavier
ven	4	Barbara
sam	5	Gérald
dim	6	Nicolas
lun	7	Ambroise
mar	8	Immaculée Conception
mer	9	☺ Pierre Fourier
jeu	10	50 Romaric
ven	11	Daniel
sam	12	Jeanne-Franç. Chantal
dim	13	Lucie
lun	14	Odile
mar	15	Ninon
mer	16	51 ● Alice
jeu	17	Gaël
ven	18	Gatien
sam	19	Urbain
dim	20	Abraham
lun	21	Hiver
mar	22	François Xavier
mer	23	52 Armand
jeu	24	☺ Adèle
ven	25	Noël
sam	26	Étienne
dim	27	Jean
lun	28	Innocents
mar	29	53 David
mer	30	Roger
jeu	31	☺ Sylvestre

AMIENS, BESANÇON, DIJON, LILLE, LIMOGES, NICE, ORLÉANS-TOURS, POITIERS, REIMS, ROUEN, STRASBOURG.

..... ZONE C : BORDEAUX, CRÉTEIL, PARIS, VERSAILLES.

ACADÉMIE DE TOULOUSE - GIP FCIP Session 2009

SUJET

22/28

Examen : BREVET D'ÉTUDES PROFESSIONNELLES

Spécialité : Métiers de la comptabilité

Épreuve : EP2 – Épreuve technique : activités professionnelles sur dossier

Durée : 3 h

Coef. : 6

Ets Delbard	Planigramme semaine ____																					
Sect. _____	Lundi ____			Mardi ____			Mercredi ____				Jeudi ____			Vendredi ____			Samedi ____			Dimanche ____		
<div>Florian</div>	9h30 12h30	14h- 19h	8	<div>R</div>	<div>R</div>	0	9h30 12h30	14h 19h	8	9h30 12h30	14h 19h	8	9h30 12h30	<div>14h 19h (form.)</div>	8	9h30 12h30	14h 19h	8	10h 12h	<div>R</div>	2	
<div></div>																						
<div></div>																						
<div></div>																						

ACADÉMIE DE TOULOUSE - GIP FCIP Session 2009	SUJET	23/28
Examen : BREVET D'ÉTUDES PROFESSIONNELLES Spécialité : Métiers de la comptabilité Épreuve : EP2 – Épreuve technique : activités professionnelles sur dossier		Durée : 3 h Coef. : 6

Dossier 5

Ets Delbard
65320 Bordères sur l'Echez

L'entreprise utilise une application informatique pour la Gestion Électronique de Documents (GED) depuis 2008. La GED permet la gestion complète des dossiers d'une entreprise sous forme numérique. Les dossiers sont classés dans une base structurée de type :

- *Armoire*
- *Rayon*
- *Classeur*
- *Dossiers*

Voir copies d'écran (documents 16 à 16 ter) et principe de codification des documents pour ranger les dossiers.

➤ *A partir des copies d'écran préparez le tableau d'archivage (annexe R9) avec la liste des documents qui suivent :*

- *Dossier bon de commande, bon de livraison et facture n° 20090841 du 22/10/09 (documents 2, 3 et 4)*
- *Mél (annexe R2)*
- *Facture de France Télécom (document 10)*
- *Facture d'Aéronet (document 9)*
- *Facture de vente à Mairie d'Escaunets (document 11)*
- *Pièce de caisse (document 6)*

Merci

David Descourt

ACADÉMIE DE TOULOUSE - GIP FCIP Session 2009	SUJET	24/28
Examen : BREVET D'ÉTUDES PROFESSIONNELLES Spécialité : Métiers de la comptabilité Épreuve : EP2 – Épreuve technique : activités professionnelles sur dossier		Durée : 3 h Coef. : 6

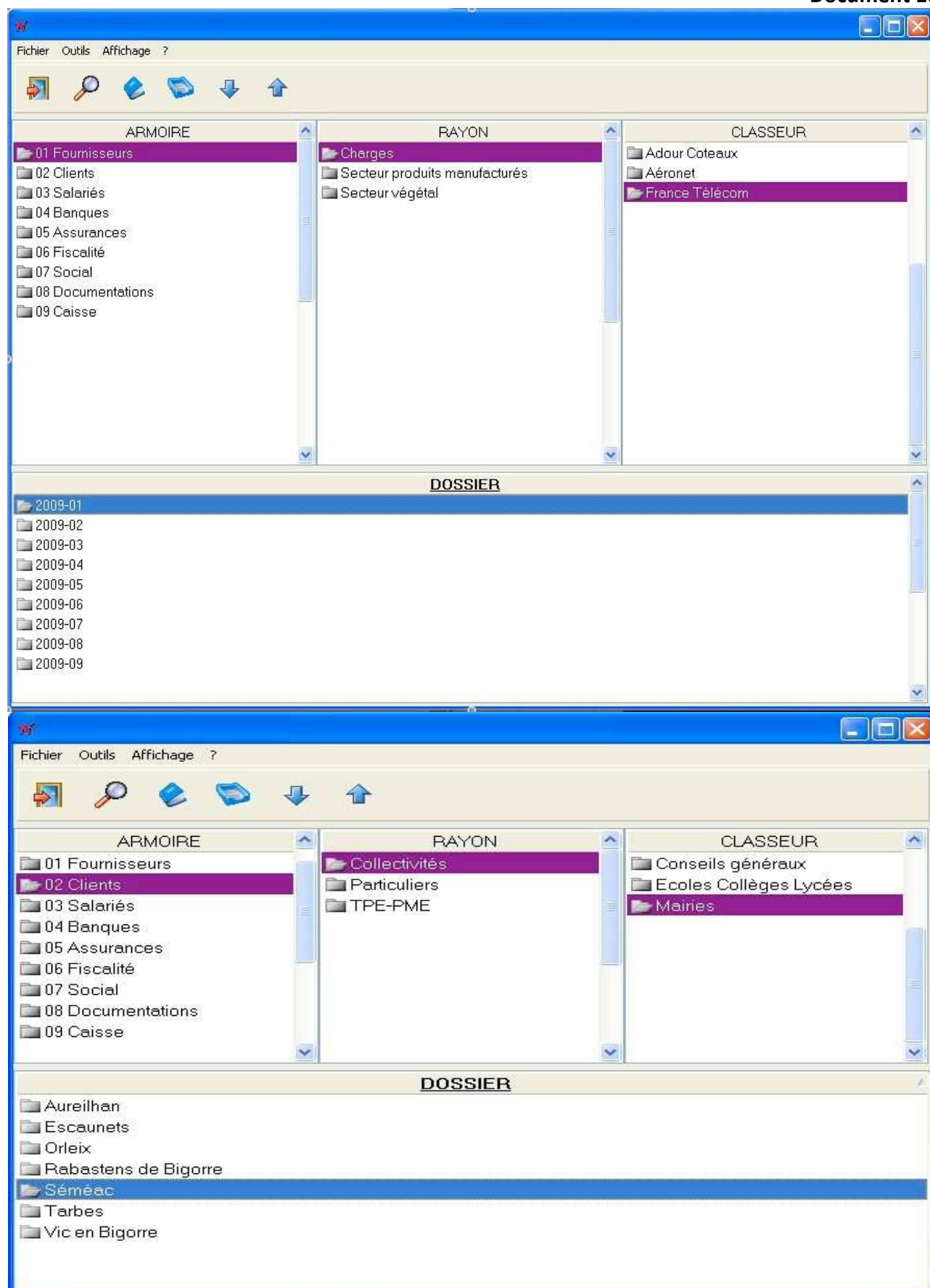

ACADÉMIE DE TOULOUSE - GIP FCIP Session 2009	SUJET	25/28
Examen : BREVET D'ÉTUDES PROFESSIONNELLES		Durée : 3 h
Spécialité : Métiers de la comptabilité		Coef. : 6
Épreuve : EP2 – Épreuve technique : activités professionnelles sur dossier		

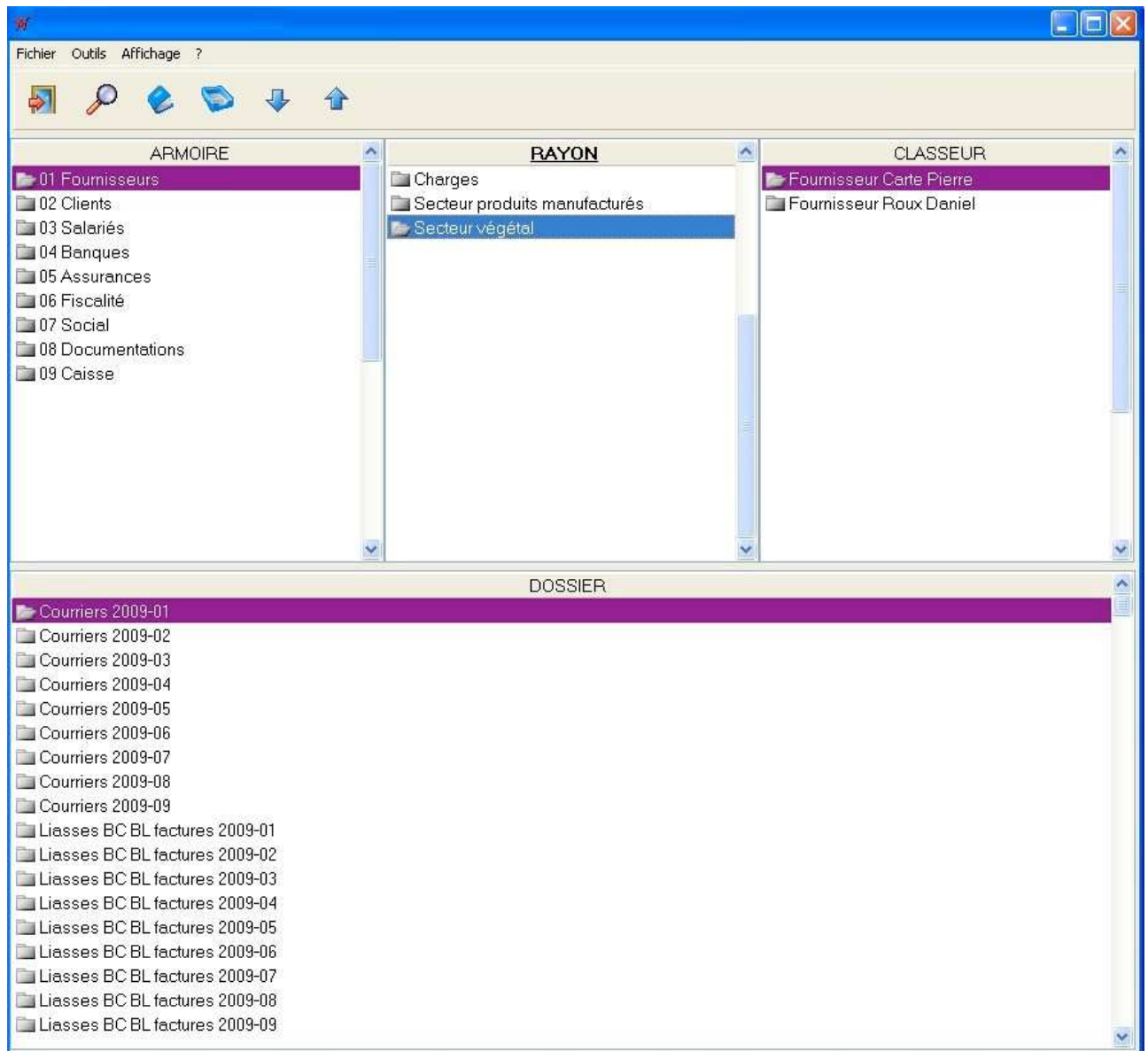

ACADÉMIE DE TOULOUSE - GIP FCIP Session 2009	SUJET	26/28
Examen : BREVET D'ÉTUDES PROFESSIONNELLES Spécialité : Métiers de la comptabilité Épreuve : EP2 – Épreuve technique : activités professionnelles sur dossier		Durée : 3 h Coef. : 6

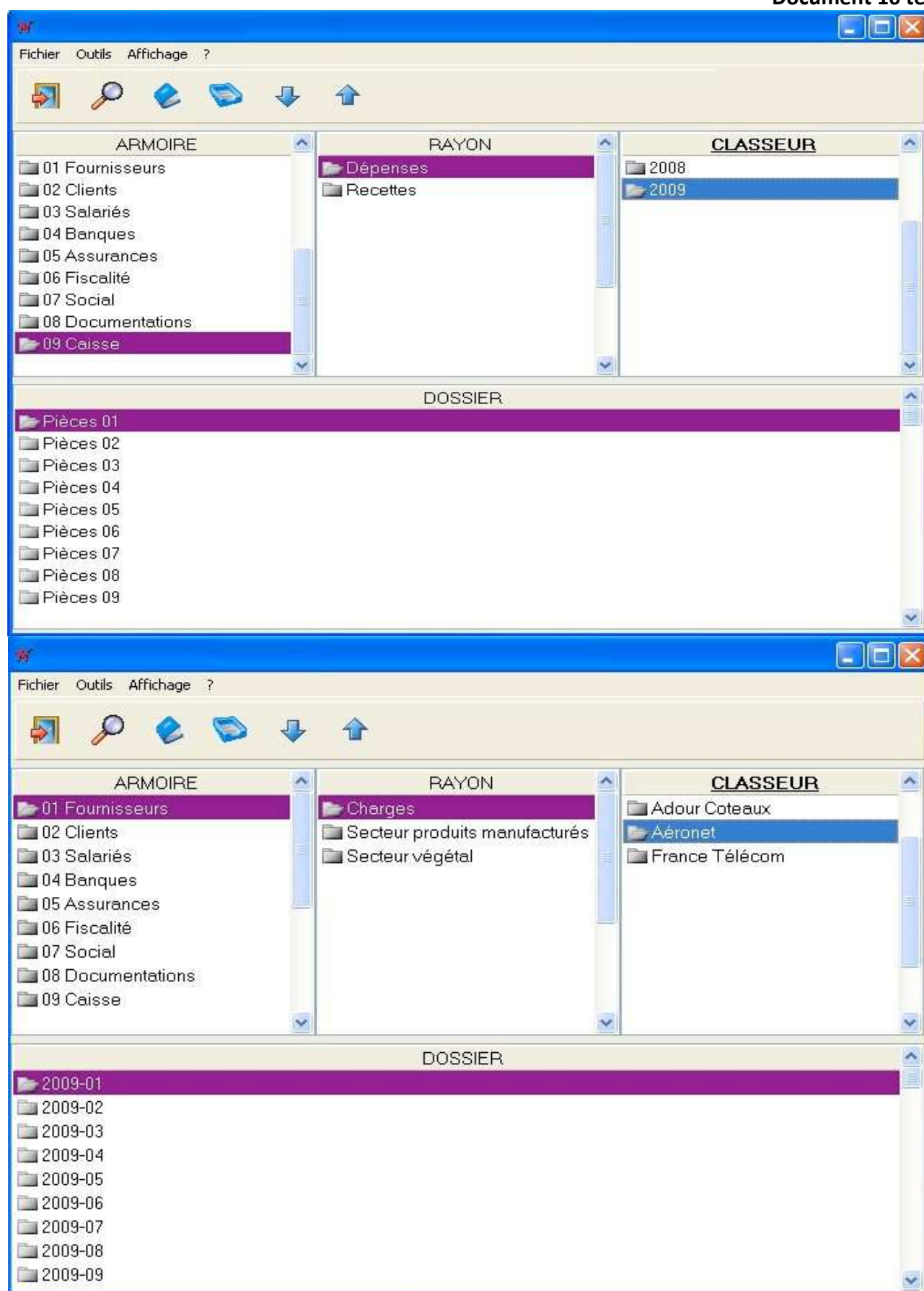

ACADÉMIE DE TOULOUSE - GIP FCIP Session 2009	SUJET	27/28
Examen : BREVET D'ÉTUDES PROFESSIONNELLES		Durée : 3 h
Spécialité : Métiers de la comptabilité		Coef. : 6
Épreuve : EP2 – Épreuve technique : activités professionnelles sur dossier		

TABLEAU D'ARCHIVAGE

Année

Mois

Documents à archiver	Armoire	Rayon	Classeur	Dossier

ACADÉMIE DE TOULOUSE - GIP FCIP Session 2009	SUJET	28/28
Examen : BREVET D'ÉTUDES PROFESSIONNELLES Spécialité : Métiers de la comptabilité Épreuve : EP2 – Épreuve technique : activités professionnelles sur dossier		Durée : 3 h Coef. : 6